

GRANICA DZIAŁKI
GRANICA OPRACOWANIA

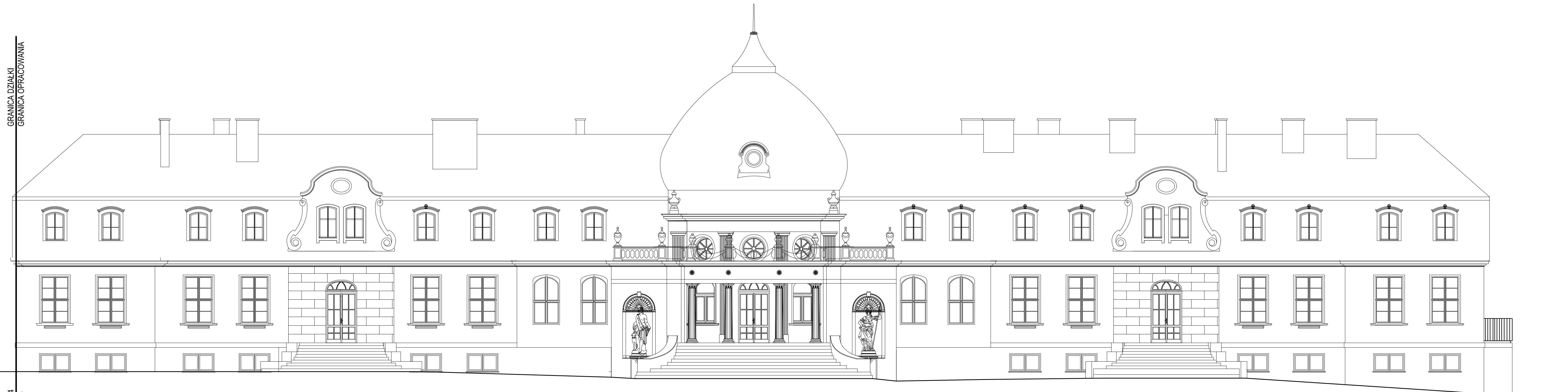

Dz.nr. 2/24
Dz.nr. 464

Projektowanie i Nadzory Budowlane mgr inż. Jerzy Szafarczyk ul. Paderewskiego 43c, 69-200 Sulęcín NIP 596-001-02-53, tel. 605 233 291, 95 755 39 46			
OBIEKT:	Przebudowa (modernizacja) pokrycia dachowego z naprawą konstrukcji dachowej oraz przemurzenie kominów na obiekcie Pałacu w Głisnie		
ADRES:	Głisno 123, działka nr 464 obręb Głisno, ewid. P.807.2014.6.		
INWESTOR:	Lubuski Ośrodek Doradztwa Rolniczego, Kalsk 91, 66-100 Sulechów		
mgr inż. Jerzy Szafarczyk nr upr. 97/79/Gw upr. proj. w spec. konstr. bud. w zakresie pełnym		mgr inż. Stefan Rosiak nr upr. A/PB/8300/81/84 upr. proj. w spec. konstr. bud. w zakresie pełnym	
Elewacja tylna-południowo-zachodnia - Inwentaryzacja		Skala: 1:100	Rys. nr I7 DATA: 15.04.2018